Objekt Nr. 78.6268.90	Objekt : Innensanierung, MFH Loostrasse 7+7a, 8803 Rüschlikon Bauherrschaft : Herr Peter Wilhelm Widmer , Sonnenstrasse 15 , 8331 Auslikon		
HEV Zürich	Vermietungsplan Wohnung WHG OG1		
	PL.NR. 6268-308	Datum: 15.05.2025	Rev.
		Gezeichnet: cka	Rev.
	MST: 1:100	Pl.Gr. DIN A4	Rev.

HAUSEIGENTUEMERVERBAND ZUERICH ○ VERWALTUNG ○ ALBISSTRASSE 28, POSTFACH ○ 8038 ZUERICH ○ TEL 044 487 17 30 ○ E-MAIL verwaltung@hev-zuerich.ch

LEGENDE:

BESTEHEND

MASSBALKEN MST. 1/100

0 cm 1.00 m 5.00 m

NORDPFEIL:

Masse und Koten

± 0.00	=	Laubengang EG Loostrasse 7	=	510.88 m.ü.M.
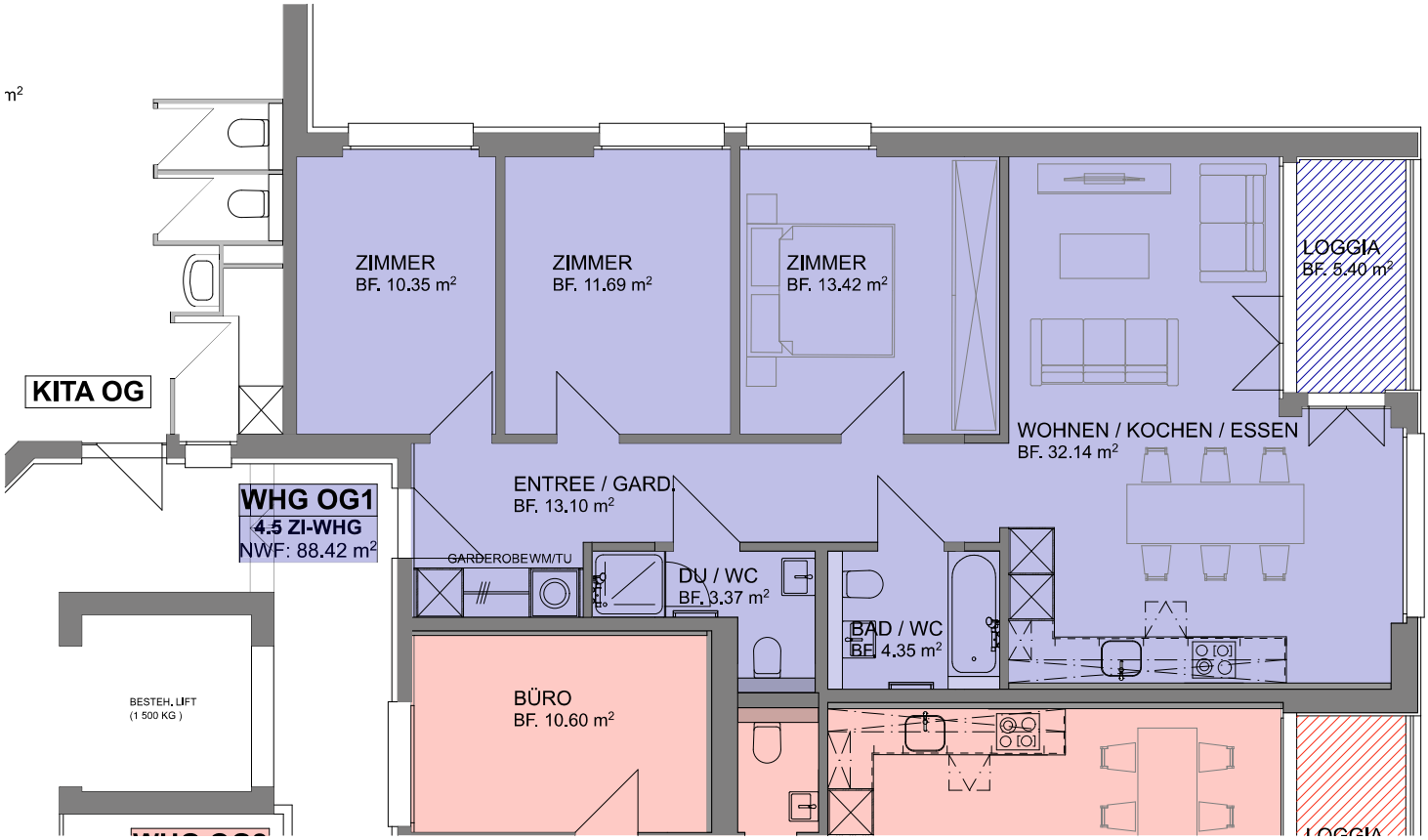
Die Masse sind von alten Plänen übernommen, daher keine Gewähr auf Richtigkeit. Die Masse sind vom Unternehmer am Bau zu prüfen. Die Massaufnahme erfolgt auf eigene Verantwortung des Unternehmers. Wo nichts anderes vermerkt ist, sind alle Masse = Rohmasse. Türhöhen verstehen sich ab OK. Schwelle oder ab OK. fertig höherem Boden bis UK. rohem Sturz. Fensterlichtmasse von OK. fertig Brüstung bis UK. fertig Sturz. Brüstungshöhen von OK. fertig Boden bis UK. rohe Brüstung. Alle Aussparungen (Sanitär, Heizung, Bauingenieur etc.) siehe Spezialpläne.